



ROMÂNIA  
JUDEȚUL BRĂILA  
ORAȘUL ÎNSURĂȚEI  
CONSILIUL LOCAL

Str.Șoseaua Brăilei nr. 18, telefon 0239 660312, tel/fax 0239 660480,  
e-mail: primariainsuratei@yahoo.com

**HOTĂRÂREA NR.56**  
**din 30.08.2018**

**Privind:** aprobarea indicatorilor tehnico-economici actualizați pentru obiectivul de investiții „Construire grup sanitar la Liceul Tehnologic „Nicolae Titulescu”, oraș Însurăței, județul Brăila.”

**Consiliul Local al Orașului Insurăței, județul Brăila,**  
**întrunit în ședință ordinară azi, data de mai sus;**

**Având în vedere:**

- Adresa MDRAP înregistrată la Primăria orașului Însurăței, județul Brăila, cu nr.7307/27/07.2018;
- Expunerea de motive înregistrată la Primăria orașului Însurăței, județul Brăila, cu nr.7980/23.08.2018;
- Referatul compartimentului de resort înregistrat sub nr.7898/21.08.2018;
- rapoartele de avizare ale comisiilor de specialitate ale Consiliului Local al orașului Însurăței, județul Brăila;

**Ținând cont** de prevederile Ordinului nr. 1851/2013 privind aprobarea Normelor metodologice pentru punerea în aplicare a prevederilor Ordonanței de urgență a Guvernului nr. 28/2013 pentru aprobarea Programului național de dezvoltare locală, "pentru obiectivele de investiții, în vederea încheierii contractelor de finanțare multianuale și a prevederilor OMDRAPFE nr.3422/23.06.2017 privind aprobarea listei obiectivelor de investiții și a sumelor alocate acestora pentru finanțarea PNDL, pentru județul Brăila, în perioada 2017-2020;

**Luând în considerare** prevederile Hotărârii Guvernului nr. 28/2008 privind aprobarea conținutului-cadru al documentației tehnico economice aferente investițiilor publice, precum și a structurii și metodologiei de elaborare a devizului general pentru obiective de investiții și lucrări de intervenții, cu modificările și completările ulterioare, coroborate cu prevederile H.G. nr.907/2016 privind etapele de elaborare și conținutul-cadru al documentațiilor tehnico-economice aferente obiectivelor/proiectelor de investiții finanțate din fonduri publice;

**În conformitate** cu prevederile Legii nr. 273/2006 privind finanțele publice locale, cu modificările și completările ulterioare;

**În temeiul** art. 36 alin.(2) lit."b" și alin (4), lit. „d”, coroborat cu art. 45, alin. (2), art. 47, art.126 și art.128 din Legea nr. 215/2001 - republicată, cu modificările și completările ulterioare;

**HOTĂRĂȘTE:**

**Art.1.** Se aprobă indicatorii tehnico-economici actualizați pentru obiectivul de investiții „Construire grup sanitar la Liceul Tehnologic „Nicolae Titulescu”, oraș Însurăței, județul Brăila.”

**Art.2.** Valoarea totală a indicatorilor tehnico-economici cu TVA este de 361.164 lei, din care C+M cu TVA - 233.978 lei, prevăzută în devizul general actualizat după încheierea contractelor de achiziție - anexa ce face parte integrantă din prezenta hotărâre.

**Art.3.** Finanțarea se acordă doar pentru cheltuielile eligibile, definite în conformitate cu regulile H.G. nr. 28/2008 și descrise la art. 8 din normele metodologice PNDL, reprezentând suma de 266.583 lei cu TVA.

**Art.4.**Consiliul Local al oraşului Însurăţei, judeţul Brăila, asigură finanţarea de la bugetul local pentru categoriile de cheltuieli care nu se finanţează de la bugetul de stat prin PNDL, conform prevederilor OMDRAP nr.1851/2013, în sumă de 94.581 lei cu TVA, conform anexei nr.1, care face parte integrantă din prezenta hotărâre.

**Art.5.**Cu ducerea la îndeplinire a prevederilor prezentei hotărâri, se însărcinează domnul Gheorghe Ionel - primarul oraşului Însurăţei, ordonator principal de credite şi compartimentele de specialitate, din cadrul aparatului de specialitate al primarului oraşului Însurăţei, judeţul Brăila.

**Art.6.***La data intrării în vigoare a prezentei hotărâri, orice dispoziţie contrară se abrogă.*

**Art.7.**Prin grija doamnei Pîrlog Fănica, secretarul oraşului Însurăţei, judeţul Brăila, prezenta hotărâre va fi adusă la cunoştinţa celor interesaţi.

*Aceasta hotărâre a fost adoptată cu respectarea cerinţelor art.45 alin.(2) din Legea administraţiei publice locale nr.215/2001-republicată, cu modificările şi completările ulterioare.*

Preşedinte de şedinţă,  
Consilier

CARŞOTE FLORENTINA



Contrasemnează secretarul,  
Unităţii Administrativ- Teritoriale Însurăţei,

PÎRLOG FĂNICA

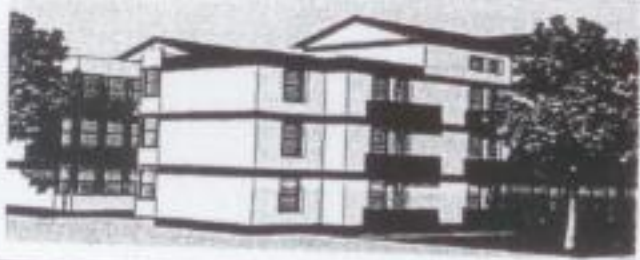

# INVPROIECT BRAILA

Str. Grădini Publice, nr.6, Brăila - J09/501/2013, CUI 32090621,  
Tel.0722832452, Tel. 0745235797, Tel. 0239646095

CONSTRUCȚII CIVILE, INDUSTRIALE ȘI AGROZOOOTEHNICE • ARHITECTURĂ ȘI  
URBANISM • REȚELE EDILITARE • EXPERTIZĂRI ȘI EVALUĂRI • STUDII TEREN •  
DRUMURI • INSTALAȚII PTR. CONSTRUCȚII • PEISAGISTICĂ •

## DEVIZ GENERAL

**ACTUALIZAT DUPĂ ÎNCHEIEREA PROCEDURII DE ACHIZIȚIE PUBLICĂ**  
privind cheltuielile necesare realizării – **CONSTRUIRE GRUP SANITAR LA LICEUL TEHNOLOGIC**  
**"N. TITULESCU" ÎNSURĂȚEI, ÎN VEDEREA OBTINERII AUTORIZAȚIEI DE CONSTRUIRE\*)**  
In mii lei/mii euro la cursul 4,5987 lei/euro din data de 21.09.2017

Nr. crt.	Denumirea capitolelor și subcapitolelor de cheltuieli	Valoare (fără TVA)		TVA	Valoare (inclus TVA)	
		Mii lei	Mii euro	Mii lei	Mii lei	Mii euro
1	2	3	4	5	6	7
<b>CAPITOLUL 1</b>						
Cheltuieli pentru obținerea și amenajarea terenului						
1.1	Obținerea terenului					
1.2	Amenajarea terenului					
1.3	Amenajări pentru protecția mediului și aducerea la starea inițială	2,605	0,566	0,495	3,100	0,674
<b>TOTAL CAPITOL 1</b>		<b>2,605</b>	<b>0,566</b>	<b>0,495</b>	<b>3,100</b>	<b>0,674</b>
<b>CAPITOLUL 2</b>						
Cheltuieli pentru asigurarea utilitatilor necesare obiectivului						
2.1						
2.2						
2.3						
2.4						
<b>TOTAL CAPITOL 2</b>		-	-	-	-	-
<b>CAPITOLUL 3</b>						
Cheltuieli pentru proiectare și asistență tehnică						
3.1	Studii de teren (Geoth, Încercări, Expertize)	4,000	0,870	0,760	4,760	1,035
3.2	Taxe pentru obținerea de avize, acorduri și autorizații	1,000	0,217	0	1,000	0,217
3.3	Proiectare și inginerie, din care :	14,700	3,196	2,793	17,493	3,803
3.4	D.A.L.I. + Ex. Th. + Aud. Eng.	9,000	1,957	1,710	10,710	2,329
3.5	P.Th. + D.E. + D.T.A.C.	5,700	1,239	1,083	6,783	1,474
3.6	Organizarea procedurilor de achiziție	0,820	0,178	0	0,820	0,178
3.7	Consultanță	1,900	0,413	0,361	2,261	0,491
3.8	Asistență tehnică	2,850	0,620	0,542	3,392	0,738
<b>TOTAL CAPITOL 3</b>		<b>25,270</b>	<b>5,494</b>	<b>4,456</b>	<b>29,726</b>	<b>6,462</b>
<b>CAPITOLUL 4</b>						
Cheltuieli pentru investiția de bază						
4.1	Construcții și instalații	189,878	41,290	36,077	225,955	49,135
4.1.1	Clădire Grup Sanitar	189,878	41,290	36,077	225,955	49,135
4.2	Montaj utilaje tehnice	-	-	-	-	-
4.3	Utilaje echipamente tehnologice și funcționale cu montaj	-	-	-	-	-
4.4	Utilaje fără montaj și echipamente de transport	-	-	-	-	-
4.5	Dotări	59,020*	12,834	11,124	70,144	15,272
4.5.1	Cabine WC tip "GIBB"	59,020	12,834	11,124	70,144	15,272

4.6	Active necorporale	-	-	-	-	-
<b>TOTAL CAPITOL 4</b>		<b>248,898</b>	<b>54,124</b>	<b>47,201</b>	<b>296,099</b>	<b>64,407</b>
<b>CAPITOLUL 5</b>						
Alte cheltuieli						
5.1	Organizare de santier, din care :					
	5.1.1. Lucrari constructii (2,5 %)	4,137	0,900	0,786	4,923	1,071
	5.1.2. Cheltuieli conexe organizarii santierului	-	-	-	-	-
5.2	Comisioane, cote, taxe, costul creditului (ISC - 0,6%)	1,404	0,305	0,000	1,404	0,305
5.3	Cheltuieli diverse si neprevazute (10%)	21,775	4,735	4,137	25,912	5,635
<b>TOTAL CAPITOL 5</b>		<b>27,316</b>	<b>5,940</b>	<b>4,923</b>	<b>32,239</b>	<b>7,011</b>
<b>CAPITOLUL 6</b>						
Cheltuieli pentru probe tehnologice si teste si predare la beneficiar						
6.1	Pregatirea personalului de exploatare					
6.2	Probe tehnologice si teste					
<b>TOTAL CAPITOL 6</b>		<b>-</b>	<b>-</b>	<b>-</b>	<b>-</b>	<b>-</b>
<b>TOTAL GENERAL</b>		<b>304,089</b>	<b>66,124</b>	<b>57,075</b>	<b>361,164</b>	<b>78,554</b>
<b>Din care C+M</b>		<b>196,620</b>	<b>42,756</b>	<b>37,358</b>	<b>233,978</b>	<b>50,880</b>

\*) Se scrie denumirea obiectivului de interventie/lucrarilor de interventie.

NOTA: In cazul lucrarilor de interventie de natura consolidarilor la constructii existente si instalatii aferente, precum si in cazul lucrarilor pentru prevenirea sau inlaturarea efectelor de actiuni accidentale si/sau calamitati naturale valoarea cheltuielilor aferente se va evidentia distinct in devizul general pe fiecare capitol/subcapitol de cheltuieli, atat in lei, cat si in euro.

\* CHELTUIELI CE SE SUPOARTĂ DIN BUGETUL C.L.O. INSURĂȚEI, JUDEȚUL BRĂILA

Proiectant  
S.C. "INVPROIECT S.R.L. BRĂILA



Achizitor,

Beneficiar,  
PRIMĂRIA ORAȘULUI ÎNSURĂȚEI  
JUDEȚUL BRĂILA



## Anexa nr.1

la Hotărârea Consiliului Local nr. 56/30.08.2018

Categoriile de cheltuieli care nu se finanțează de la bugetul de stat prin PNDL, conform prevederilor OMDRAP nr.1851/2013.

### Cofinanțare Beneficiar - U.AT. Însurăței

din care:

Nr.crt.	Categoricia de cheltuieli	Valoare (lei)	
		fara TVA	cu TVA
1.	Obținerea și amenajarea terenului	0	0
2.	Studiu de fezabilitate/documentatie de avizare a lucrarilor de interventii si deviz general	6.000	7.140
3.	Studii de teren	4.000	4.760
4.	Studii de specialitate	0	0
5.	Expertizele tehnice și/ sau audit energetic	3.000	3.570
6.	Asistenta tehnica	2850	3.392
7.	Consultanta	1.900	2.261
8.	Taxe pentru acorduri, avize conforme si autorizatia de construire/desfiintare	1.000	1.000
9.	Organizarea procedurilor de achizitie	820	820
10.	Active necorporale	0	0
11.	Cheltuieli conexe organizarii santierului	0	0
12.	Comisioane, cote, taxe, cost credit( ISC-0,6%)	1.404	1.404
13.	Cheltuieli pentru probe tehnologice, teste și predare la beneficiar	0	0
14.	Procurare cabine W.C. tip „GIBB”	59.020	70.234
TOTAL VALOARE		79.994	94.581