



ROMÂNIA  
JUDEȚUL BRĂILA  
ORAȘUL ÎNSURĂȚEI  
CONSILIUL LOCAL

Str.Șoseaua Brăilei nr. 18, telefon 0239 660312, tel/fax 0239 660480,  
e-mail: primariainsuratei@yahoo.com

HOTĂRÂREA NR.37  
din 20.05.2020

privind: modificarea anexei nr.1 și 2 la Hotărârea Consiliului Local nr. 9 din 14.02.2020 privind aprobarea organigramei, a statului de funcții și a numărului de personal ale aparatului de specialitate al Primarului orașului Însurăței și ale serviciilor publice de interes local, din subordinea Consiliului Local Însurăței, județul Brăila, pentru anul 2020

Consiliul Local al Orașului Însurăței, județul Brăila,  
întrunit în ședință ordinară azi, data de mai sus;

**Având în vedere:**

- referatul de aprobare a primarului orașului Însurăței înregistrat la Primăria orașului Însurăței, cu nr.4178/14.05.2020;
- raportul de specialitate al Serviciului financiar contabil și raportul de specialitate al compartimentului de resurse umane înregistrate la Primăria Orașului Însurăței, cu nr.4179/14.05.2020 și nr.4180/14.05.2020;
- adresa Instituției Prefectului-Județul Brăila nr.6680/29.04.2020 înregistrată la Primăria orașului Însurăței, cu nr.3798/30.04.2020;
- avizele cu caracter consultativ ale comisiilor de specialitate ale Consiliului Local al orașului Însurăței, județul Brăila;
- aducerea la cunoștință publică prin anunțul nr. 3587/23.04.2020 a Proiectului de Hotărâre, în conformitate cu prevederile Legii nr.52/2003 - privind transparența decizională în administrația publică, republicată, cu modificările și completările ulterioare;

În baza prevederilor art.59 din Legea nr.24/2000 privind normele de tehnică legislativă pentru elaborarea actelor normative, cu modificările și completările ulterioare;

Luând în considerare prevederile art. 20 alin.(1), lit.h) și art.26, alin.(4) din Legea finanțelor publice, cu modificările și completările ulterioare;

În conformitate cu prevederile art.65 din Legea nr.53/2003 privind Codul Muncii;

Ținând cont de prevederile Legii- cadru nr.153/2017 privind salarizarea personalului plătit din fondurile publice, cu modificările și completările ulterioare;

În scopul administrării fondurilor publice locale pe parcursul execuției bugetare în condiții de eficiență și asigurării funcționării aparatului de specialitate al primarului orașului Însurăței și ale serviciilor publice de interes local din subordinea Consiliului Local Însurăței, județul Brăila, pentru organizarea executării sau executarea în concret a legii sau pentru prestarea serviciilor publice;

În temeiul prevederilor art.84 alin.(1), alin(3)-(5), art.85 alin.(2), art.87 alin.(1) și (5), art. 110 alin.(1), art.129 alin.(1) și alin.(2) lit.a), alin.(3), lit.c), art. 139 alin.(1), art.140 alin.(1), art. 196 alin.(1), lit.a), art.197, art.198, art.240 și art.243 alin.(1), lit.a) din Ordonanța de Urgență a Guvernului nr.57/2019 privind Codul administrativ, cu modificările și completările ulterioare;

**HOTĂRĂȘTE:**

**Art.I.-**Se modifică anexa nr.1 - organigrama aparatului de specialitate al Primarului orașului Însurăței și ale serviciilor publice de interes local, din subordinea Consiliului Local Însurăței, județul Brăila, pentru anul 2020, conform anexei nr.1.

**Art.II.-** Se modifică anexa nr.2 - statul de funcții și numărul de personal ale aparatului de specialitate al Primarului orașului Însurăței și ale serviciilor publice de interes local, din subordinea Consiliului Local Însurăței, județul Brăila, pentru anul 2020, conform anexei nr.2.

**Art.III.-** Celelalte prevederi ale Hotărârii Consiliului Local nr.9 din 14.02.2020 rămân neschimbate.

**Art.IV.-**Anexele nr.1 și 2 fac parte integrantă din prezenta hotărâre.

**Art.V.-**Prezenta hotărâre va fi adusă la cunoștință celor interesați și publicată pe pagina proprie de internet, prin grija secretarului general al unității administrativ- teritoriale Însurăței și a administratorului rețelei electronice.

*Aceasta hotărâre a fost adoptată cu respectarea cerințelor art.139 alin.(3) lit.a) din Ordonanța de Urgență a Guvernului nr.57/2019 privind Codul administrativ, cu un număr de 15 voturi "pentru", din numărul total de 15 consilieri locali în funcție prezenți.*

**Președinte de ședință  
Consilier**

**CARȘOTE FLORENTINA**



**Contrasemnează secretarul general  
al orașului Însurăței,**

**PÎRLOG FĂNICA**

**ORGANIGRAMA**  
**APARATULUI DE SPECIALITATE AL PRIMARULUI ORAȘULUI ÎNSURĂȚEI ȘI A SERVICIILOR PUBLICE DE INTERES LOCAL**  
**DIN SUBORDINEA CONSILIULUI LOCAL ÎNSURĂȚEI - 20 MAI 2020**

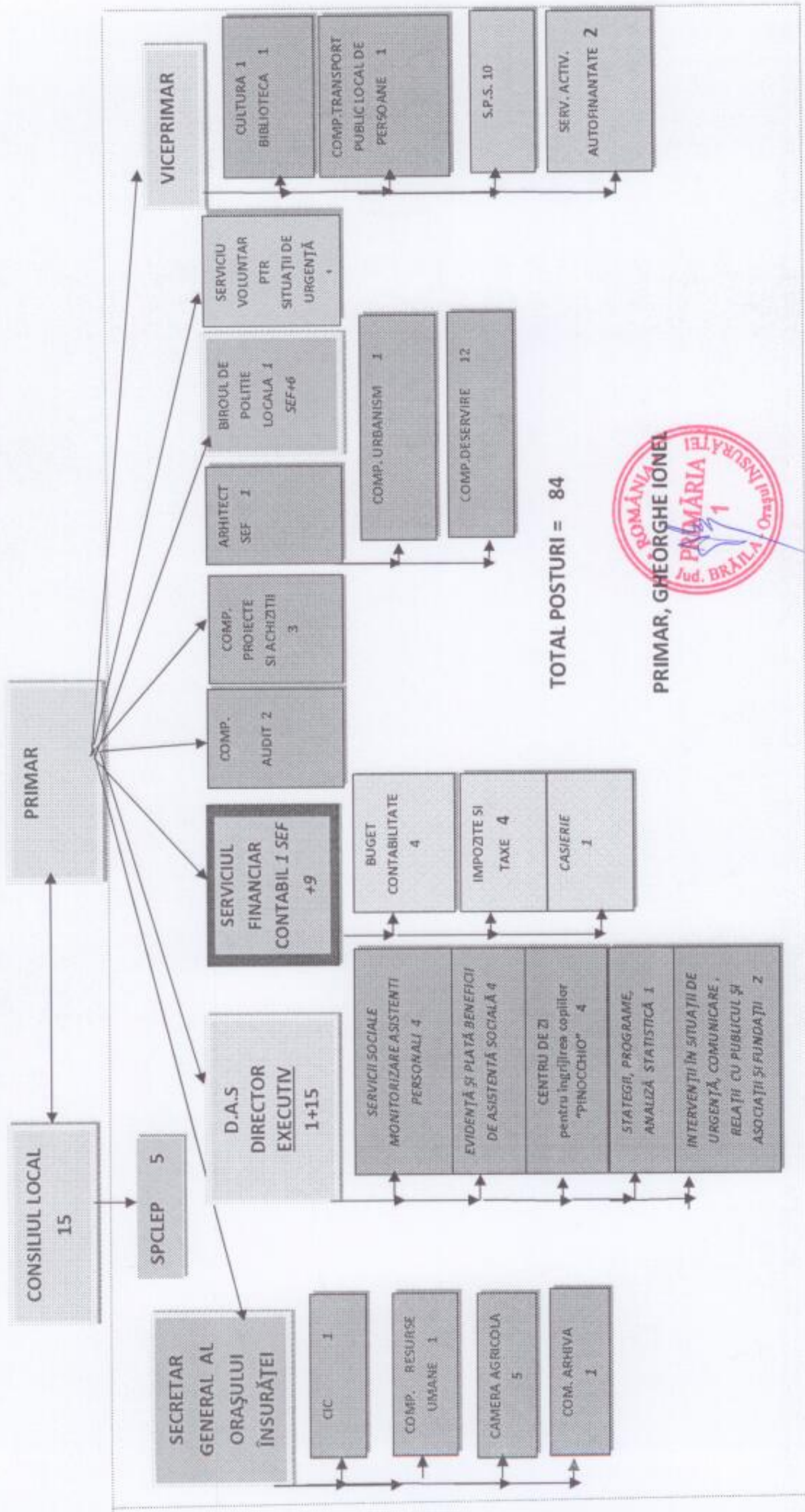

AGENDA:

REL. COLABORARE ↔

REL. COOPERARE

REL. SUBORDONARE →

## UNITATEA ADMINISTRATIV TERITORIALĂ ÎNSURĂȚEI

ANEXA NR. 2

la HOTĂRÂREA CONSILIULUI LOCAL NR.37/20.05.2020

COD FISCAL 4721220

## STAT DE FUNCȚII

AL APARATULUI DE SPECIALITATE AL PRIMARULUI ORAȘULUI ÎNSURĂȚEI ȘI AL SERVICIILOR PUBLICE DE INTERES LOCAL  
DIN SUBORDINEA CONSILIULUI LOCAL ÎNSURĂȚEI – 20 MAI 2020

| Nr. Crt. | Numele si prenumele                    | Funcția de demnitate publică | Funcția publică |             | Gradul profesional | Clasa | Gradatia | Nivelul studiilor | Funcția contractuală |             | Treapta profesională/gradul | Nivelul studiilor | OBS |
|----------|--|------------------------------|-----------------|-------------|--------------------|-------|----------|-------------------|----------------------|-------------|-----------------------------|-------------------|-----|
|          |  |                              | de conducere    | de execuție |                    |       |          |                   | de conducere         | de execuție |                             |                   |     |
| I        | DEMNITARI                              |                              |                 |             |                    |       |          |                   |                      |             |                             |                   |     |
| 1.       | Gheorghe Ionel                         | primar                       | -               | -           | -                  | -     | -        | S                 | -                    | -           | -                           | -                 |     |
| 2.       | Carsote Florentina                     | viceprimar                   | -               | -           | -                  | -     | -        | S                 | -                    | -           | -                           | -                 |     |
| II       | SECRETAR GENERAL AL ORAȘULUI ÎNSURĂȚEI |                              |                 |             |                    |       |          |                   |                      |             |                             |                   |     |
| 1.       | Pîrlog Fănica                          | -                            | secretar        | -           | II                 | -     | -        | S                 | -                    | -           | -                           | -                 |     |
| III      | Serviciul Financiar Contabil 1+9       |                              |                 |             |                    |       |          |                   |                      |             |                             |                   |     |
| A        | Lîpan Marioara                         | -                            | sef serviciu    | -           | II                 | -     | -        | S                 | -                    | -           | -                           | -                 |     |
| B        | Comp.Buget Contabilitate               |                              |                 |             |                    |       |          |                   |                      |             |                             |                   |     |
| 2.       | Gheorghe Valentina Neluta              | -                            | -               | inspector   | asistent           | I     | -        | S                 | -                    | -           | -                           | -                 |     |
| 3.       | Musat Rodica                           | -                            | -               | referent    | superior           | III   | -        | M                 | -                    | -           | -                           | -                 |     |
| 4.       | Macrineanu Mihaela                     | -                            | -               | inspector   | asistent           | I     | -        | S                 | -                    | -           | -                           | -                 |     |
| 5.       | VACANT                                 | -                            | -               | inspector   | principal          | I     | -        | S                 | -                    | -           | -                           | -                 |     |
| C.       | Comp. Impozite si taxe                 |                              |                 |             |                    |       |          |                   |                      |             |                             |                   |     |
| 6.       | Paraschiv Geta                         | -                            | -               | referent    | superior           | III   | -        | M                 | -                    | -           | -                           | -                 |     |
| 7.       | Chițu Marioara                         | -                            | -               | inspector   | asistent           | I     | -        | S                 | -                    | -           | -                           | -                 |     |
| 8        | Popa Maria -Mădălina                   | -                            | -               | inspector   | asistent           | I     | -        | S                 | -                    | -           | -                           | -                 |     |
| 9.       | Nicolai Veronica                       | -                            | -               | inspector   | asistent           | I     | -        | S                 | -                    | -           | -                           | -                 |     |
| D.       | Comp. Casierie                         |                              |                 |             |                    |       |          |                   |                      |             |                             |                   |     |
| 10.      | Ciuperca Stefan                        | -                            | -               | referent    | superior           | III   | -        | M                 | -                    | -           | -                           | -                 |     |

| Nr. Crt. | Numele si prenumele  | Funcția de demnitate publică | Funcția publică |                          | Gradul profesional | Clasa | Gradul    | Nivelul studiilor | Funcția contractuală |                           | Treapta profesională/gradul | Nivelul studiilor | OBS. |
|----------|--|------------------------------|-----------------|--------------------------|--------------------|-------|-----------|-------------------|----------------------|---------------------------|-----------------------------|-------------------|------|
|          |  |                              | de conducere    | de execuție              |                    |       |           |                   | de conducere         | de execuție               |                             |                   |      |
| IV       | Compartiment Audit   |                              |                 |                          |                    |       |           |                   |                      |                           |                             |                   |      |
| 1.       | Marin Costel   | -                            | -               | auditor                  | superior           | I     | superior  | S                 | -                    | -                         | -                           | -                 |      |
| 2.       | VACANT   | -                            | -               | auditor                  | principal          | I     | principal | S                 | -                    | -                         | -                           | -                 |      |
| V        | Compartiment resurse umane                                   |                              |                 |                          |                    |       |           |                   |                      |                           |                             |                   |      |
| 1.       | VACANT   | -                            | -               | consilier                | superior           | I     | superior  | S                 | -                    | -                         | -                           | -                 |      |
| VI       | Direcția de asistență socială 1+15                           |                              |                 |                          |                    |       |           |                   |                      |                           |                             |                   |      |
| A.       | VACANT   |                              |                 | <u>Director executiv</u> |                    |       | II        | S                 | -                    | -                         | -                           | -                 |      |
| B.       | Servicii sociale, monitorizare asistenți personali 4 posturi |                              |                 |                          |                    |       |           |                   |                      |                           |                             |                   |      |
| 1.       | Punga Iuliana  | -                            | -               | inspector                | superior           | I     | superior  | S                 | -                    | -                         | -                           | -                 |      |
| 2.       | Dumitru Daniela  | -                            | -               | inspector                | principal          | I     | principal | S                 | -                    | -                         | -                           | -                 |      |
| 3.       | VACANT   | -                            | -               | -                        | -                  | -     | -         | -                 | -                    | inspector de specialitate | II                          | S                 |      |
| 4.       | VACANT   | -                            | -               | -                        | -                  | -     | -         | -                 | -                    | inspector de specialitate | II                          | S                 |      |
| C.       | Evidență și plată beneficii de asistență socială 4 posturi   |                              |                 |                          |                    |       |           |                   |                      |                           |                             |                   |      |
| 5.       | Ion Lenuta   | -                            | -               | inspector                | superior           | I     | superior  | S                 | -                    | -                         | -                           | -                 |      |
| 6.       | Ganea Ionuț-Costel   | -                            | -               | -                        | -                  | -     | -         | -                 | -                    | inspector de specialitate | II                          | S                 |      |
| 7.       | VACANT   | -                            | -               | -                        | -                  | -     | -         | -                 | -                    | inspector de specialitate | II                          | S                 |      |
| 8.       | VACANT   | -                            | -               | -                        | -                  | -     | -         | -                 | -                    | inspector de specialitate | II                          | S                 |      |

| Nr. Crt. | Numele și prenumele  | Funcția de demnitate publică | Funcția publică |                             | Gradul profesional | Clasa | Gradul studiilor | Funcția cons. actuală |                           | Treapta profesională/gradul | Nivelul studiilor | OBS. |
|----------|--|------------------------------|-----------------|-----------------------------|--------------------|-------|------------------|-----------------------|---------------------------|-----------------------------|-------------------|------|
|          |  |                              | de conducere    | de execuție                 |                    |       |                  | de conducere          | de execuție               |                             |                   |      |
| D.       | Centru de zi pentru îngrijirea copiilor "Pinochio" 4 posturi                                 |                              |                 |                             |                    |       |                  |                       |                           |                             |                   |      |
| 9.       | Simion Rodica  | -                            | -               | -                           | -                  | -     | -                | -                     | inspector de specialitate | II                          | S                 |      |
| 10.      | Gheorghe Marioara  | -                            | -               | -                           | -                  | -     | -                | -                     | bucătar/administrator     | I                           | M                 |      |
| 11.      | VACANT   | -                            | -               | -                           | -                  | -     | -                | -                     | instructor-educator       | II                          | S                 |      |
| 12.      | VACANT   | -                            | -               | -                           | -                  | -     | -                | -                     | instructor-educator       | II                          | S                 |      |
| E.       | Strategii, Programe, Analiză Statistică  |                              |                 |                             |                    |       |                  |                       |                           |                             |                   |      |
| 13.      | Ion Camelia  | -                            | -               | inspector                   | superior           | I     | S                | -                     | -                         | -                           | -                 |      |
| F.       | Intervenții în situații de urgență, comunicare, relații cu publicul și asociații și fundații |                              |                 |                             |                    |       |                  |                       |                           |                             |                   |      |
| 14.      | VACANT   | -                            | -               | -                           | -                  | -     | -                | -                     | inspector de specialitate | II                          | S                 |      |
| 15.      | VACANT   | -                            | -               | -                           | -                  | -     | -                | -                     | inspector de specialitate | II                          | S                 |      |
| VII      | Compartimentul Proiecte și Achiziții Publice   |                              |                 |                             |                    |       |                  |                       |                           |                             |                   |      |
| 1.       | Marin Fanel  | -                            | -               | Referent de specialitate    | superior           | II    | SS D             | -                     | -                         | -                           | -                 |      |
| 2.       | Caragață George  | -                            | -               | -                           | -                  | -     | -                | -                     | inspector de specialitate | debutant                    | S                 |      |
| 3.       | VACANT   | -                            | -               | consilier achiziții publice | asistenți          | I     | S                | -                     | -                         | -                           | -                 |      |

| Nr. Crt. | Numele și prenumele                  | Funcția de demnitate publică | Funcția publică |              | Gradul profesional | Clasa | Gradul studiilor | Funcția contractuală |             | Treapta profesională/gradul | Nivelul studiilor | OBS. |
|----------|--------------------------------------|------------------------------|-----------------|--------------|--------------------|-------|------------------|----------------------|-------------|-----------------------------|-------------------|------|
|          |                                      |                              | de conducere    | de execuție  |                    |       |                  | de conducere         | de execuție |                             |                   |      |
| VIII     | Compartiment Camera Agricolă         |                              |                 |              |                    |       |                  |                      |             |                             |                   |      |
| 1.       | Popa Fanica                          | -                            | -               | referent     | superior           | III   | M                | -                    | -           | -                           | -                 |      |
| 2.       | Alexandru Dumitru                    | -                            | -               | inspector    | superior           | I     | S                | -                    | -           | -                           | -                 |      |
| 3.       | Burlacu Georgeta                     | -                            | -               | referent     | superior           | III   | M                | -                    | -           | -                           | -                 |      |
| 4.       | Dumitru Mihaela - Adina              | -                            | -               | inspector    | asistent           | I     | S                | -                    | -           | -                           | -                 |      |
| 5.       | Pungă Veronica                       | -                            | -               | -            | -                  | -     | -                | -                    | -           | inspector de specialitate   | S                 |      |
| IX       | Serviciul Arhitect sef               |                              |                 |              |                    |       |                  |                      |             |                             |                   |      |
| 1.       | VACANT                               | -                            | -               | Arhitect Sef | II                 | -     | S                | -                    | -           | -                           | -                 |      |
| X        | Comp. Urbanism                       |                              |                 |              |                    |       |                  |                      |             |                             |                   |      |
| 1.       | Coliba Mihail Liviu                  | -                            | -               | referent     | asistent           | III   | M                | -                    | -           | -                           | -                 |      |
| XI       | Compartiment patrimoniu și deservire |                              |                 |              |                    |       |                  |                      |             |                             |                   |      |
| 1.       | Cocos Sandel                         | -                            | -               | -            | -                  | -     | -                | -                    | -           | sofer                       | M                 |      |
| 2.       | Dulgheru Gigi                        | -                            | -               | -            | -                  | -     | -                | -                    | -           | sofer                       | G                 |      |
| 3.       | Giurgiu Camelia                      | -                            | -               | -            | -                  | -     | -                | -                    | -           | Ingrijitor                  | G                 |      |
| 4.       | Fatu George                          | -                            | -               | -            | -                  | -     | -                | -                    | -           | muncitor calificat          | M                 |      |

| Nr. Crt. | Numele si prenumele                | Funcția de demnitate publică | Funcția publică |             | Gradul profesional | Clasa | Gradul | Nivelul studiilor | Funcția contractuală |                      | Trupa profesională / gradul | Nivelul studiilor | OBS.                             |
|----------|------------------------------------|------------------------------|-----------------|-------------|--------------------|-------|--------|-------------------|----------------------|----------------------|-----------------------------|-------------------|----------------------------------|
|          |                                    |                              | De conducere    | de executie |                    |       |        |                   | de conducere         | de executie          |                             |                   |                                  |
| 5.       | Calistru Corin Marinel             | -                            | -               | -           | -                  | -     | -      | -                 | -                    | muncitor calificat   | I                           | G                 |                                  |
| 6.       | Oprisan Mitica                     | -                            | -               | -           | -                  | -     | -      | -                 | -                    | muncitor calificat   | I                           | G                 |                                  |
| 7.       | Vintila Nicusor Mihaela            | -                            | -               | -           | -                  | -     | -      | -                 | -                    | muncitor calificat   | I                           | G                 |                                  |
| 8.       | Ifrim Tudorel                      | -                            | -               | -           | -                  | -     | -      | -                 | -                    | muncitor calificat   | I                           | G                 |                                  |
| 9.       | Tarcoci Fanel                      | -                            | -               | -           | -                  | -     | -      | -                 | -                    | muncitor calificat   | I                           | G                 |                                  |
| 10.      | Simion Gheorghita                  | -                            | -               | -           | -                  | -     | -      | -                 | -                    | sofer                | I                           | M                 |                                  |
| 11.      | Papă Costel                        | -                            | -               | -           | -                  | -     | -      | -                 | -                    | muncitor calificat   | IV                          | G                 |                                  |
| 12.      | VACANT                             | -                            | -               | -           | -                  | -     | -      | -                 | -                    | muncitor necalificat | I                           | M/<br>G           | Lucrător salubritate-spaii verzi |
| XII      | Centrul de Informare ptr. Cetateni | -                            | -               | -           | -                  | -     | -      | -                 | -                    | -                    | -                           | -                 |                                  |
| I.       | VACANT                             | -                            | -               | inspector   | debutant           | I     | -      | S                 | -                    | -                    | -                           | -                 |                                  |
| XIII     | Comp. Arhiva                       | -                            | -               | -           | -                  | -     | -      | -                 | -                    | -                    | -                           | -                 |                                  |
| I.       | Cocos Iuliana                      | -                            | -               | -           | -                  | -     | -      | -                 | -                    | arhivar              | IA                          | M                 |                                  |
| XIV      | Cultura                            | -                            | -               | -           | -                  | -     | -      | -                 | -                    | -                    | -                           | -                 |                                  |
| I.       | Anghel Fanica                      | -                            | -               | -           | -                  | -     | -      | -                 | -                    | referent             | II                          | SSD               |                                  |
| 2.       | Popa Fanica                        | -                            | -               | -           | -                  | -     | -      | -                 | -                    | bibliotecar          | II                          | S                 |                                  |



| Nr. Crt. | Numele si prenumele       | Funcția de demnitate publică | Funcția publică |                | Gradul profesional | Clasa     | Gradul | Nivelul studiilor | Funcția contractuală |                           | Treapta profesională/gradul | Nivelul studiilor | OBS. |
|----------|---------------------------|------------------------------|-----------------|----------------|--------------------|-----------|--------|-------------------|----------------------|---------------------------|-----------------------------|-------------------|------|
|          |                           |                              | de conducere    | de executie    |                    |           |        |                   | de conducere         | de executie               |                             |                   |      |
| XV       | SPCLEP                    |                              |                 |                |                    |           |        |                   |                      |                           |                             |                   |      |
| 1.       | Popa Mariana-detasat INEP | -                            | -               | -              | -                  | -         | -      | -                 | -                    | analist programator       | IA                          | M                 |      |
| 2.       | Costea Marioara           | -                            | -               | inspector      | I                  | superior  | I      | S                 | -                    | -                         | -                           | -                 |      |
| 3.       | Tihan Paula Dana-         | -                            | -               | referent       | III                | principal | III    | M                 | -                    | -                         | -                           | -                 |      |
| 4.       | Iacob Maria               | -                            | -               | inspector      | I                  | principal | I      | S                 | -                    | -                         | -                           | -                 |      |
| 5.       | VACANT                    | -                            | -               | -              | -                  | -         | -      | -                 | -                    | inspector de specialitate | debutant                    | S                 |      |
| XVI      | Biroul Politia Locala 6+1 |                              |                 |                |                    |           |        |                   |                      |                           |                             |                   |      |
| 1.       | VACANT                    | -                            | sef birou       | -              | II                 | -         | -      | S                 | -                    | -                         | -                           | -                 |      |
| 2.       | Antohe Iulian             | -                            | -               | politist local | III                | superior  | III    | M                 | -                    | -                         | -                           | -                 |      |
| 3.       | Mirescu Georgel           | -                            | -               | politist local | III                | superior  | III    | M                 | -                    | -                         | -                           | -                 |      |
| 4.       | Neculai Marinica          | -                            | -               | politist local | III                | superior  | III    | M                 | -                    | -                         | -                           | -                 |      |
| 5.       | Baltag Aurel              | -                            | -               | politist local | III                | superior  | III    | M                 | -                    | -                         | -                           | -                 |      |
| 6.       | Priceputu Oprisor         | -                            | -               | politist local | III                | superior  | III    | M                 | -                    | -                         | -                           | -                 |      |
| 7.       | Corie Florinel            | -                            | -               | politist local | III                | principal | III    | M                 | -                    | -                         | -                           | -                 |      |

| Nr. Crt. | Numele si prenumele                           | Funcția de demnitate publică | Funcția publică |             | Gradul profesional | Clasa | Gradația | Nivelul studiilor | Funcția contractuală |                      | Treapta profesională/gradul | Nivelul studiilor | OBS. |
|----------|---|------------------------------|-----------------|-------------|--------------------|-------|----------|-------------------|----------------------|----------------------|-----------------------------|-------------------|------|
|          |   |                              | de conducere    | de executie |                    |       |          |                   | de conducere         | de executie          |                             |                   |      |
| XVII     | Comp.transport public local de persoane       |                              |                 |             |                    |       |          |                   |                      |                      |                             |                   |      |
| 1.       | Petrea Mihail Corneliu                        | -                            | -               | inspector   | superior           | I     | -        | S                 | -                    | -                    | -                           | -                 |      |
| XVII I   | Serviciul Voluntar pentru Situatii de Urgenta |                              |                 |             |                    |       |          |                   |                      |                      |                             |                   |      |
| 1.       | Babet Liviu                                   | -                            | -               | inspector   | asistent           | I     | -        | S                 | -                    | -                    | -                           | -                 |      |
| XIX      | Serv. Activ.Autofinantate                     |                              |                 |             |                    |       |          |                   |                      |                      |                             |                   |      |
| 1.       | Tunsoi Gica                                   | -                            | -               | -           | -                  | -     | -        | -                 | -                    | muncitor calificat   | I                           | G                 |      |
| 2.       | Dedulescu Dorina                              | -                            | -               | -           | -                  | -     | -        | -                 | -                    | administrato F       | II                          | M                 |      |
| XX       | S.P.S.  |                              |                 |             |                    |       |          |                   |                      |                      |                             |                   |      |
| 1.       | Encea Nicolae                                 | -                            | -               | -           | -                  | -     | -        | -                 | -                    | sofer                | I                           | G                 |      |
| 2.       | Baicu Ionel                                   | -                            | -               | -           | -                  | -     | -        | -                 | -                    | sofer                | I                           | G                 |      |
| 3.       | Eavaz Nelu                                    | -                            | -               | -           | -                  | -     | -        | -                 | -                    | manipulant           | I                           | G                 |      |
| 4.       | Fatu Viorel Ficuta                            | -                            | -               | -           | -                  | -     | -        | -                 | -                    | manipulant           | I                           | G                 |      |
| 5.       | Urse Ionel                                    | -                            | -               | -           | -                  | -     | -        | -                 | -                    | manipulant           | I                           | G                 |      |
| 6.       | Pungă Gigel                                   | -                            | -               | -           | -                  | -     | -        | -                 | -                    | muncitor necalificat | I                           | M/G               |      |
| 7.       | Baicu Fănel                                   | -                            | -               | -           | -                  | -     | -        | -                 | -                    | muncitor necalificat | I                           | G                 |      |
| 8.       | Urse Georgică-Laurențiu                       | -                            | -               | -           | -                  | -     | -        | -                 | -                    | muncitor necalificat | I                           | G                 |      |
| 9.       | VACANT  | -                            | -               | -           | -                  | -     | -        | -                 | -                    | muncitor necalificat | I                           | M/G               |      |
| 10.      | VACANT  | -                            | -               | -           | -                  | -     | -        | -                 | -                    | muncitor necalificat | I                           | M/G               |      |

| Funcția  | Numar posturi | Ocupate   | Vacante   | Total | OBS.   |
|--|---------------|-----------|-----------|-------|--|
| <b>Numar total de functii publice</b>  | <u>32</u>     | <u>8</u>  | <u>40</u> |       | - 1 post vacant inspector, principal, compartiment buget contabilitate<br>- 1 post vacant de consilier achiziții publice, asistent, compartiment proiecte și achiziții publice<br>- 1 post vacant de auditor, compartiment audit<br>- 1 post vacant inspector, superior, compartiment resurse umane<br>- 1 post vacant, debutant, CIC<br>- 1 post vacant director executiv- D.A.S.<br>- 1 post vacant arhitect șef<br>- 1 post vacant șef Birou Poliție Locală |
| Nr. total de functii publice de conducere  | 2             | 3         | 5         |       | - arhitect șef<br>- director executiv D.A.S<br>- șef Birou Poliție Locală  |
| Nr. total de functii publice de executie   | 30            | 5         | 35        |       | -  |
| <b>Nr. total de functii contractuale de executie</b>   | <u>32</u>     | <u>12</u> | <u>44</u> |       | - 1 post vacant de inspector de specialitate, SPCLEP<br>- 8 posturi vacante D.A.S.<br>- 2 posturi vacante -SPS<br>- 1 post vacant, muncitor necalificat, compartiment deservire  |
| Nr. total de posturi potrivit art.III alin.(2) din O.U.G. nr.63/2010 pentru modificarea si completarea Legii nr.273/2006 privind finantele publice locale, precum si pentru stabilirea unor masuri financiare , cu modificarile si completarile ulterioare | 7             | 9         | 16        |       | D.A.S. -16 posturi<br>-18 posturi de asistenti personali:16 posturi ocupate +2 posturi vacante<br>-100 de indemnizatii lunare, din care 69 în plată și 31 disponibile  |
| <b>Nr. total de functii din institutie</b>   | <u>64</u>     | <u>20</u> | <u>84</u> |       | Exceptate- 17 posturi, din care<br>-1 post de șofer – pct.5 din anexa la O.U.G. nr.63/2010<br>- 16 posturi D.A.S. - art.III alin.(2) din O.U.G. nr.63/2010   |

PRIMARUL ORAȘULUI ÎNSURĂȚEA

GHEORGHE IONEL



| Funcții publice și funcții contractuale | Numar posturi | Posturi aprobate de Institutia Prefectului adresa nr.6680/2020 | Posturi aprobate de CL | Ocupate | Vacante | Total | OBS.   |
|---|---------------|--|------------------------|---------|---------|-------|--|
| APARAT DE SPECIALITATE AL PRIMARULUI    |               | 60<br>59+1șofer  | 72                     | 54      | 18      | 72    | Exceptate-17 posturi, din care<br>-1 post de șofer –pct.5 din anexa la O.U.G. nr.63/2010<br>- 16 posturi D.A.S. - art.III alin.(2) din O.U.G. nr.63/2010 |
| BIROUL DE POLITIE LOCALA                | 7             |  | 7                      | 6       | 1       | 7     | -  |
| SPCLEP                                  | 5             |  | 5                      | 4       | 1       | 5     | -  |
| TOTAL                                   | 72            |  | 84                     | 64      | 20      | 84    | -  |

PRIMARUL ORĂȘULUI ÎNSURĂȚEI,

PRIMĂRIA  
GHEORGHE IONEL  
Orășul Însurăței

Notă: din nr. total posturi pentru aparat de specialitate al primarului: 72 se scad nr.posturilor exceptate -17 (72-17=55)